

ARMADURA TRANSVERSAL INFERIOR

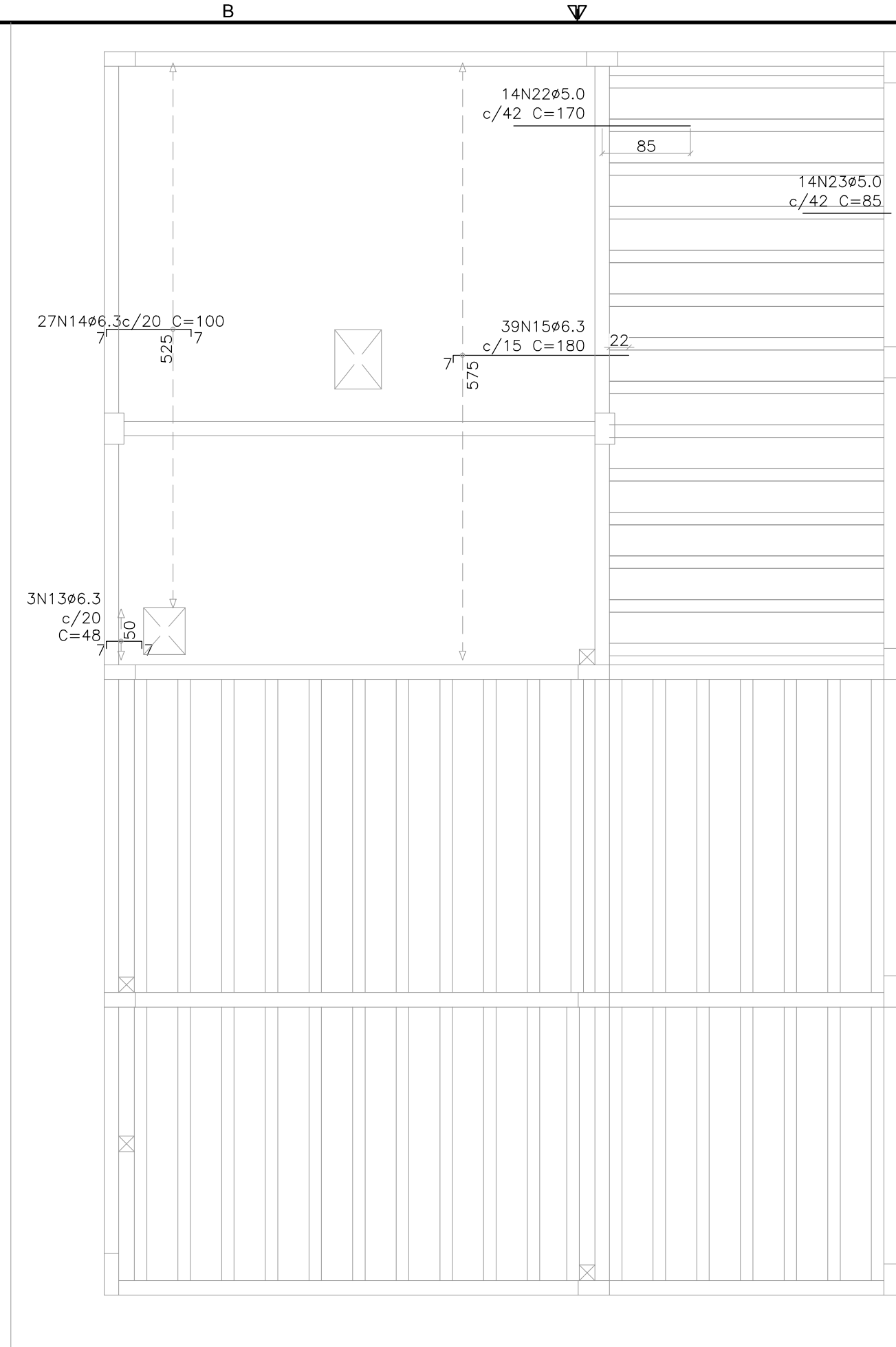

ARMADURA LONGITUDINAL SUPERIOR

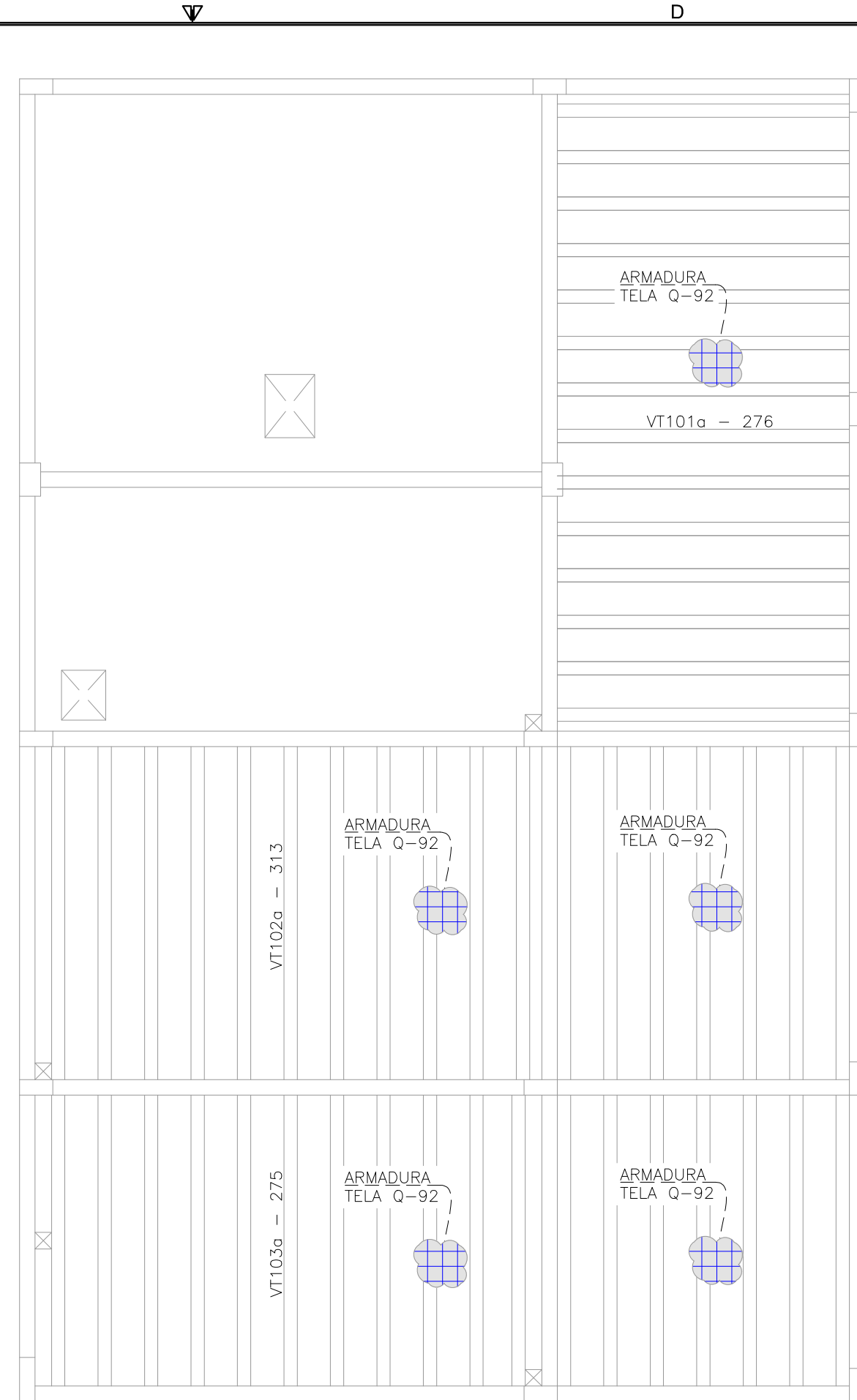

RESUMO DE AÇO		
TELA	ÁREA m ²	PESO kg
Q92	127.02	188.0
Peso Total		188.0

CARREGAMENTO UTILIZADO

CARGA PERMANENTE LAJE FORRO: 70kgf/m²
SOBRECARGA LAJE FORRO: 100kgf/m²
SOBRECARGA LAJE TÉCNICA: 300kgf/m²
PESO ESPECÍFICO DO CONCRETO 2,5 t/m³.

PROJETOS DE REFERÊNCIA

PRJ-109218-EXE-ARQ-0101-REV00
PRJ-109218-EXE-EMT-0101-REV00

NOTAS

- [illegible]

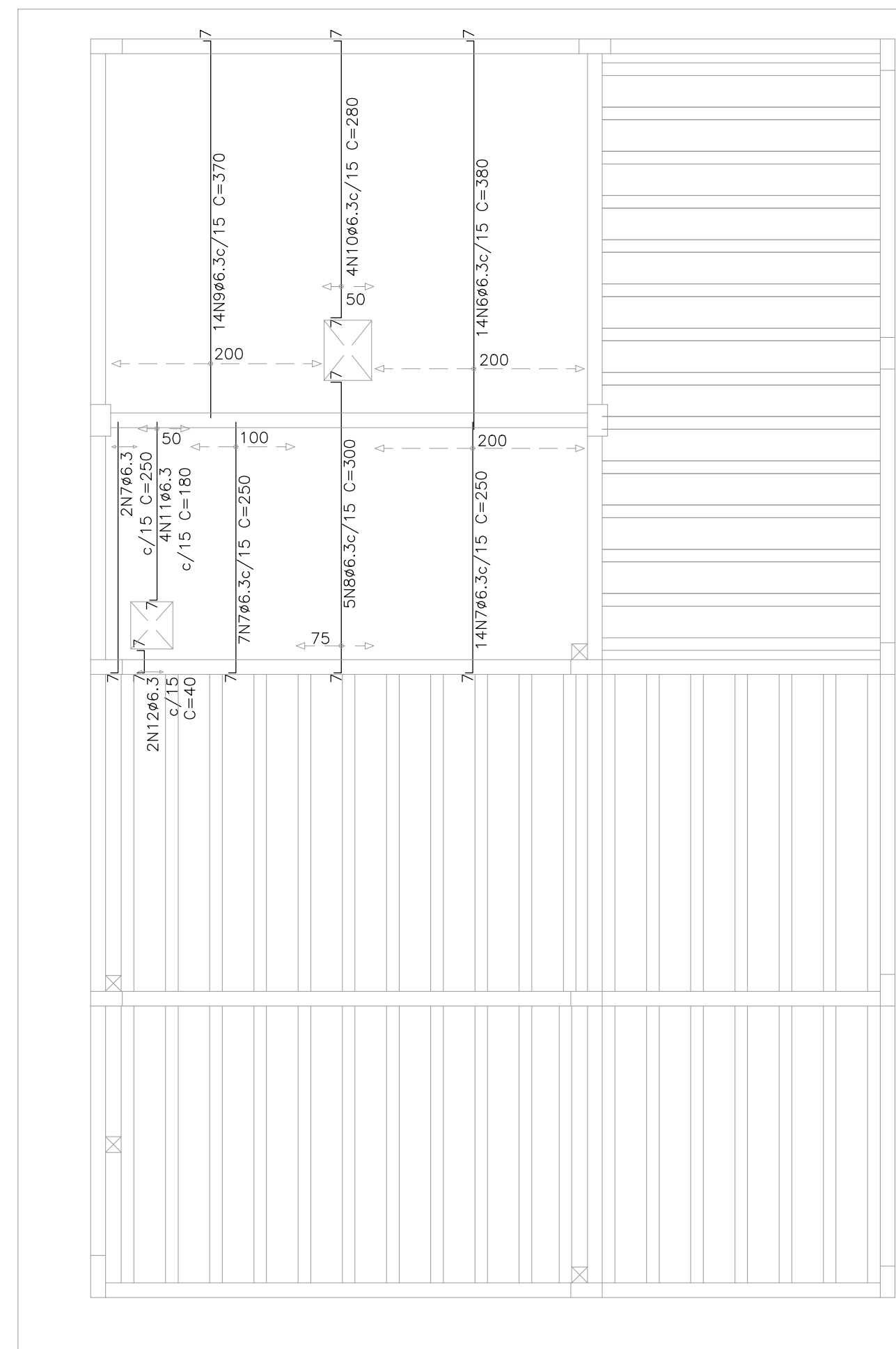

ARMADURA TRANSVERSAL INFERIOR

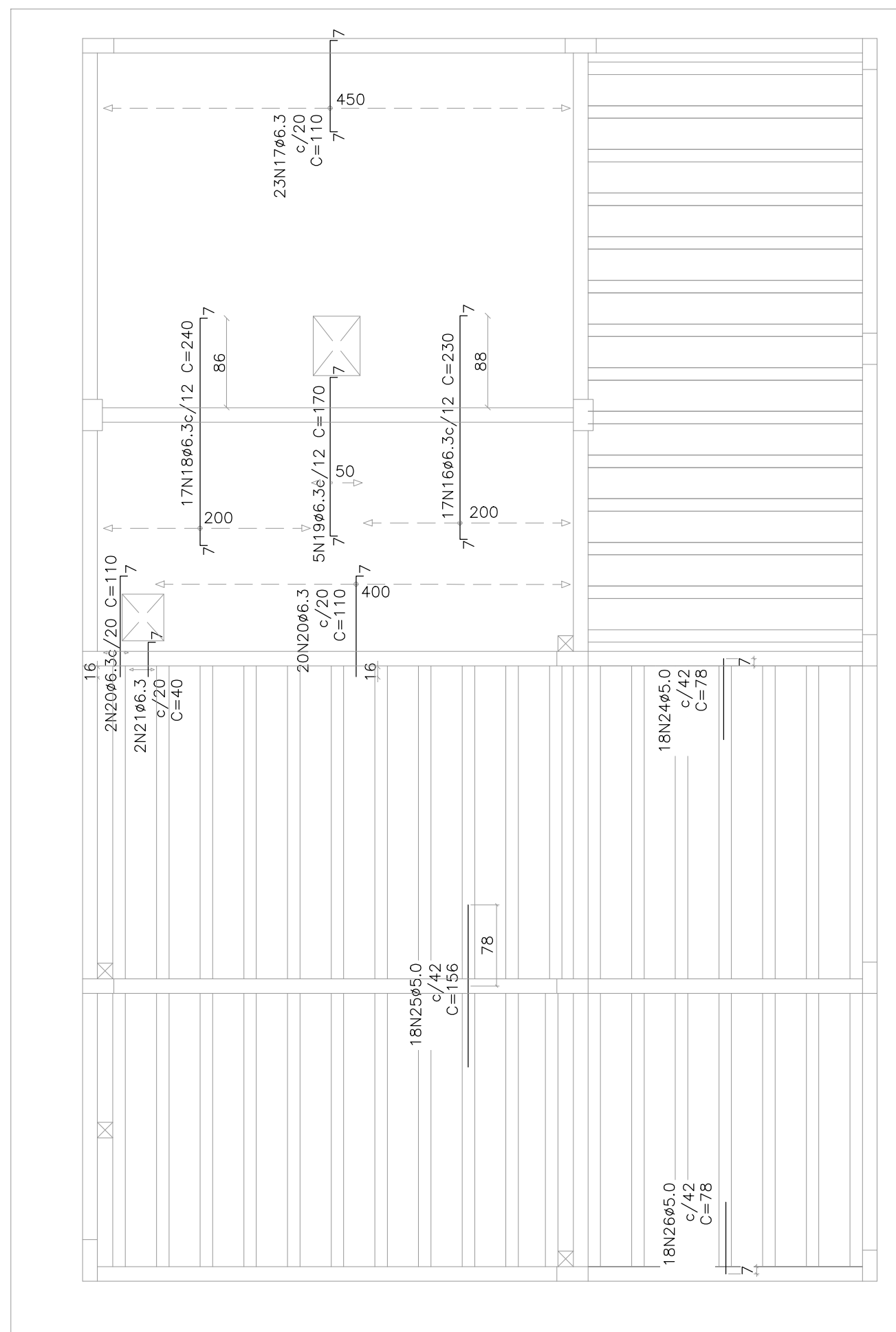

ARMADURA LONGITUDINAL SUPERIOR

PLANTA DAS VIGOTAS PRÉ-MOLDADAS E ARMADURA DE DISTRIBUIÇÃO – COBERTURA –
NÍVEL [4,22 m]

ESCALA: 1/50

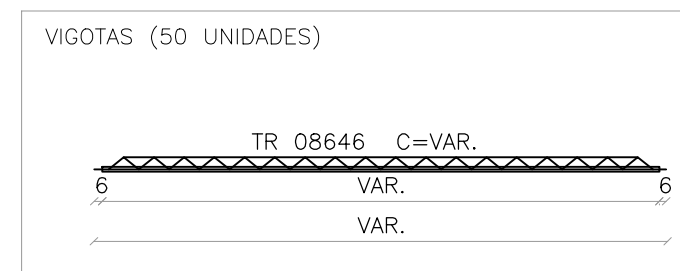
[illegible]

DETALHE TÍPICO DAS VIGOTAS
S/ ESCALA



ESTADO DE GOIÁS
SECRETARIA DE ESTADO DA EDUCAÇÃO
SUPERINTENDÊNCIA DE INFRAESTRUTURA
GERÊNCIA DE PROJETOS E INFRAESTRUTURA

GERÊNCIA DE PROJETOS E INFRAESTRUTURA

APROVADO __/__/__

TÉCNICO RESPONSÁVEL PELA APROVAÇÃO

CENTRO DE ENSINO EM PERÍODO INTEGRAL PRESIDENTE VARGAS

PROJETO ESTRUTURAL - COZINHA

AV LAGOA FEIA, BAIRRO FORMOSINHA, FORMOSA- GO CEP: 73813-370

ÁREA DO TERRENO	ÁREA PERMEAB.	ÁREA EXISTENTE	ÁREA A DEMOLIR	ÁREA A CONSTRUIR	ÁREA TOTAL CONSTRUÇÃO
2752,05 M²	319,07 M²	1224,89 M2	0,00M2	678,27 M2	1450,11 M2

AUTOR: JULIANA GOLÇALVES OLIVEIRA CREA: 239787/D

RT DA CIRA

PROPRIETÁRIO: SECRETARIA DE ESTADO DA EDUCAÇÃO CNPJ: 01.409.705/0001-20
PREPOSTO: SARRINA SILVA VIEIRA VALENTE CPF: 041.530.091-84

ESTRUTURAL

TIPO DE PROJETO -

- DETALHAMENTO LAJES PRÉ-MOLDADAS

LASSUNTO:

DATA:	ESCALA:	REVISÃO:	Nº RT/ART:
JANEIRO / 2025	INDICADA	000	

REV.	DATA	DESCRIÇÃO	VISTO
00	12/2024	EMISSIONAL INICIAL	JULIANA
01	12/2024	REV 01	JULIANA
02	01/2025	REV 02 - COMPATIBILIZAÇÃO	JULIANA

11/11

FOLHA:

DIREITOS AUTORAIS RESERVADOS; PROIBIDO REPRODUÇÃO, DIVULGAÇÃO OU ALTERAÇÃO SEM ORDEM EXPRESSA DOS AUTORES.

A1	841x594mm
----	-----------